

Anfahrtsbeschreibung zum Impfzentrum Korbach

Karpatenstraße 19, 34497 Korbach

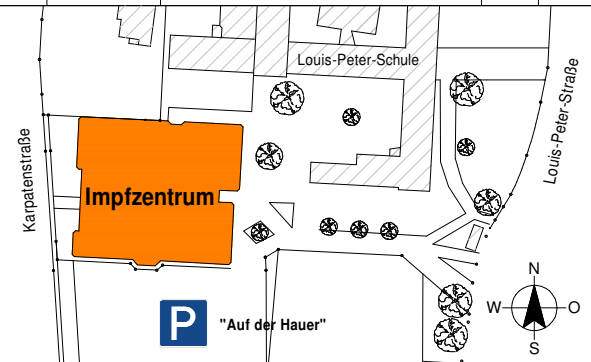

Index:	Datum:	Änderung:	bear.:	gepr.:



Projektnummer:	134
Bauvorhaben:	Impfzentrum in Großsporthalle der Louis-Peter-Schule Karpatenstraße 19 34497 Korbach
Planinhalt:	Sporthalle "An der Hauer" Impfzentrum Landkreis Waldeck-Frankenberg Anfahrtsbeschreibung



Bauherr:	LANDKREIS WALDECK-FRANKENBERG -Der Kreisausschuss- -Fachdienst Gebäudewirtschaft-
----------	--

(Unterschrift)

Maßstab:	
Datum:	09. Dezember 2020
Gezeichnet:	Huneck
Blatt-Nummer:	134.11_UEB-Anfahrt
Entwurfsverfasser:	

Landkreis Waldeck-Frankenberg
Fachdienst Gebäudewirtschaft
Südring 2, 34497 Korbach

(Unterschrift)

Parkplatzbeschreibung zum Impfzentrum Korbach

Karpatenstraße 19, 34497 Korbach

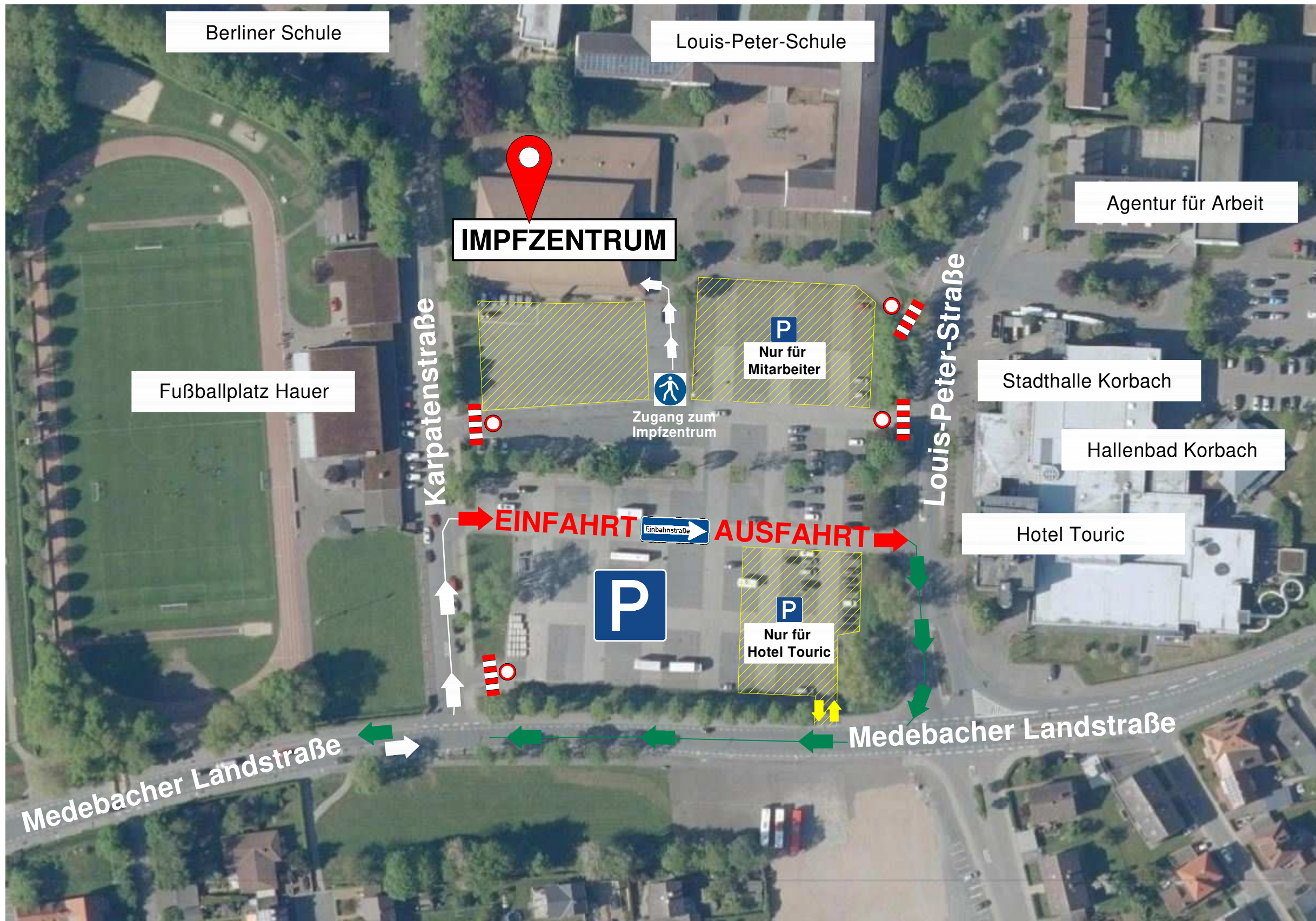

Index:	Datum:	Änderung:	bear.:	gepr.:

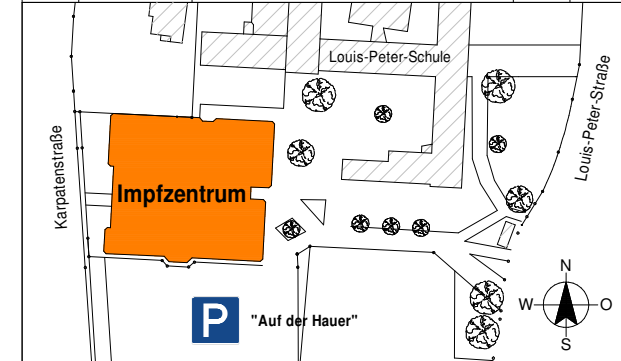

Projektnummer: 134

Bauvorhaben:

Impfzentrum in Großsporthalle
 der Louis-Peter-Schule
 Karpatenstraße 19
 34497 Korbach

Planinhalt:

Sporthalle "An der Hauer"
 Impfzentrum Landkreis Waldeck-Frankenberg
 Parkplatzbeschreibung



Bauherr:

**LANDKREIS
 WALDECK-FRANKENBERG**
 -Der Kreisausschuss-
 -Fachdienst Gebäudewirtschaft-

(Unterschrift)

Maßstab:	
Datum:	09. Dezember 2020
Gezeichnet:	Huneck
Blatt-Nummer:	134.11_UEB-Parkplatz
Entwurfsverfasser:	

Landkreis Waldeck-Frankenberg
 Fachdienst Gebäudewirtschaft
 Südring 2, 34497 Korbach

(Unterschrift)